Leydan HUET SIO1

TP2 L'Active Directory

1 - Création des unités d'organisation.

Une **unité d'organisation** permet de **répartir les objets**, d'en **déléguer le contrôle** et **d'appliquer des stratégies de groupe communes**.

1) Compléter le tableau suivant grâce aux informations suivantes :

Votre société est répartie sur plusieurs sites géographiques :

- le siège social se trouve à **PARIS** et compte 100 employés.
- les autres sites sont situés dans les villes suivantes : **NANTES, LILLE, STRASBOURG et LYON**.
- Chaque site distant compte en moyenne 20 utilisateurs.
- Chaque site possède son propre Service Informatique chargé de la gestion des postes et des utilisateurs locaux.
- Tous les sites doivent appliquer des paramètres de sécurité communs.

Nom de l'unité d'organisation	Descriptif	Responsable de l'unité d'organisation
PARIS	Unité d'organisation contenant environ : -100 comptes utilisateurs -100 comptes machines	Direction informatique
Nantes	-20 comptes utili -20 machines	Service Informatique
Lille	-20 comptes utili -20 machines	Service Informatique
Strasbourg	-20 comptes utili -20 machines	Service Informatique
Lyon	-20 comptes utili -20 machines	Service Informatique

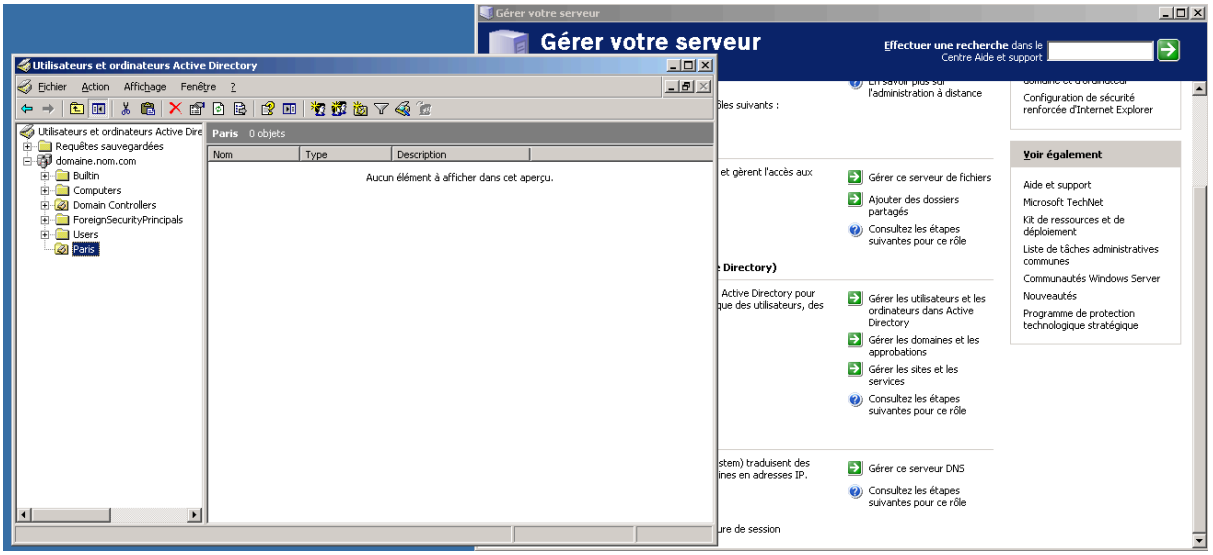
Gérer votre serveur
Effectuer une recherche dans le Centre Aide et support
Utilisateurs et ordinateurs Active Directory
Fichier Action Affichage Fenêtre ?
Utilisateurs et ordinateurs Active Dire
Requêtes sauvegardées
domaine.nom.com
Builtin
Computers
Domain Controllers
ForeignSecurityPrincipals
Users
Paris
Paris 0 objets
Nom Type Description
Aucun élément à afficher dans cet aperçu.
Gérer ce serveur de fichiers
Ajouter des dossiers partagés
Consultez les étapes suivantes pour ce rôle
Gérer les utilisateurs et les ordinateurs dans Active Directory
Gérer les domaines et les approbations
Gérer les sites et les services
Consultez les étapes suivantes pour ce rôle
Gérer ce serveur DNS
Consultez les étapes suivantes pour ce rôle
Voir également
Aide et support
Microsoft TechNet
Kit de ressources et de déploiement
Liste de tâches administratives communes
Communautés Windows Server
Nouveautés
Programme de protection technologique stratégique

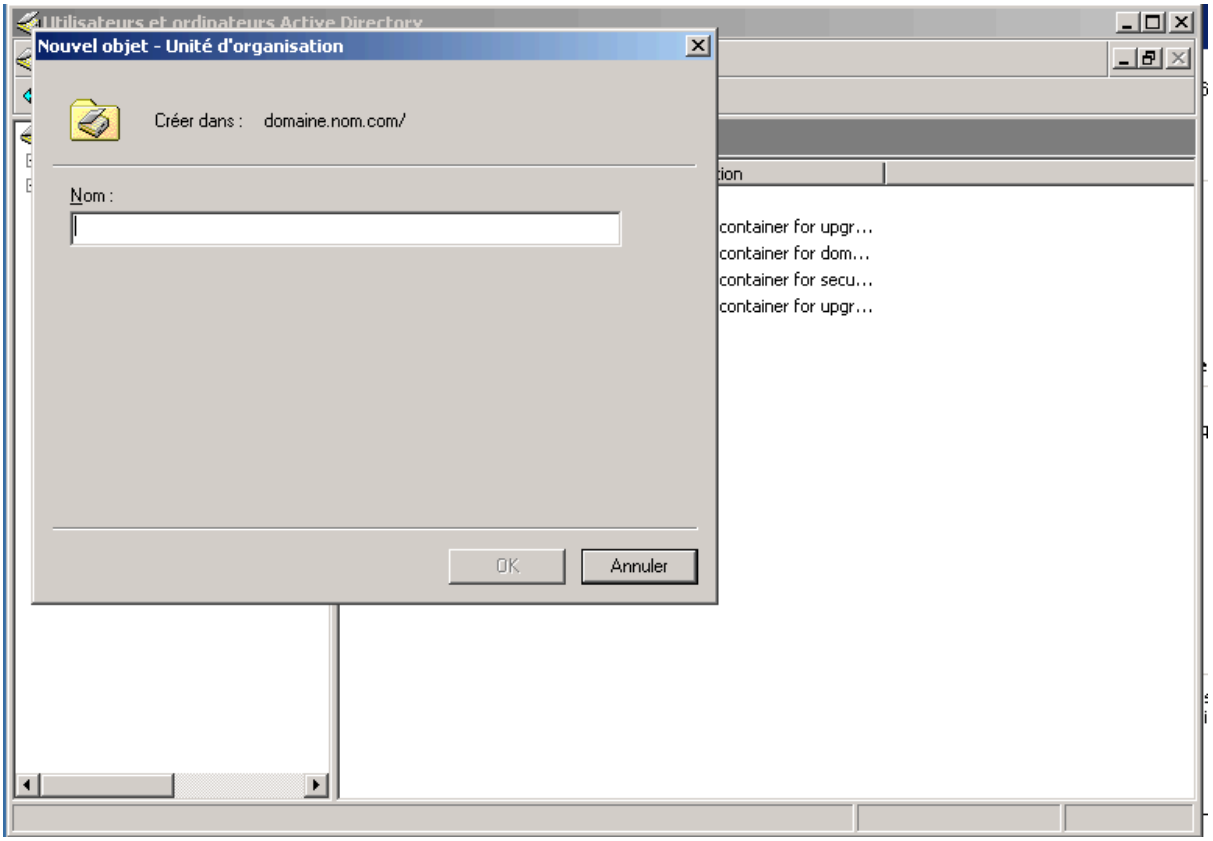
Nouvel objet - Unité d'organisation
Créer dans : domaine.nom.com/
Nom :
OK
Annuler
container for upgr...
container for dom...
container for secu...
container for upgr...

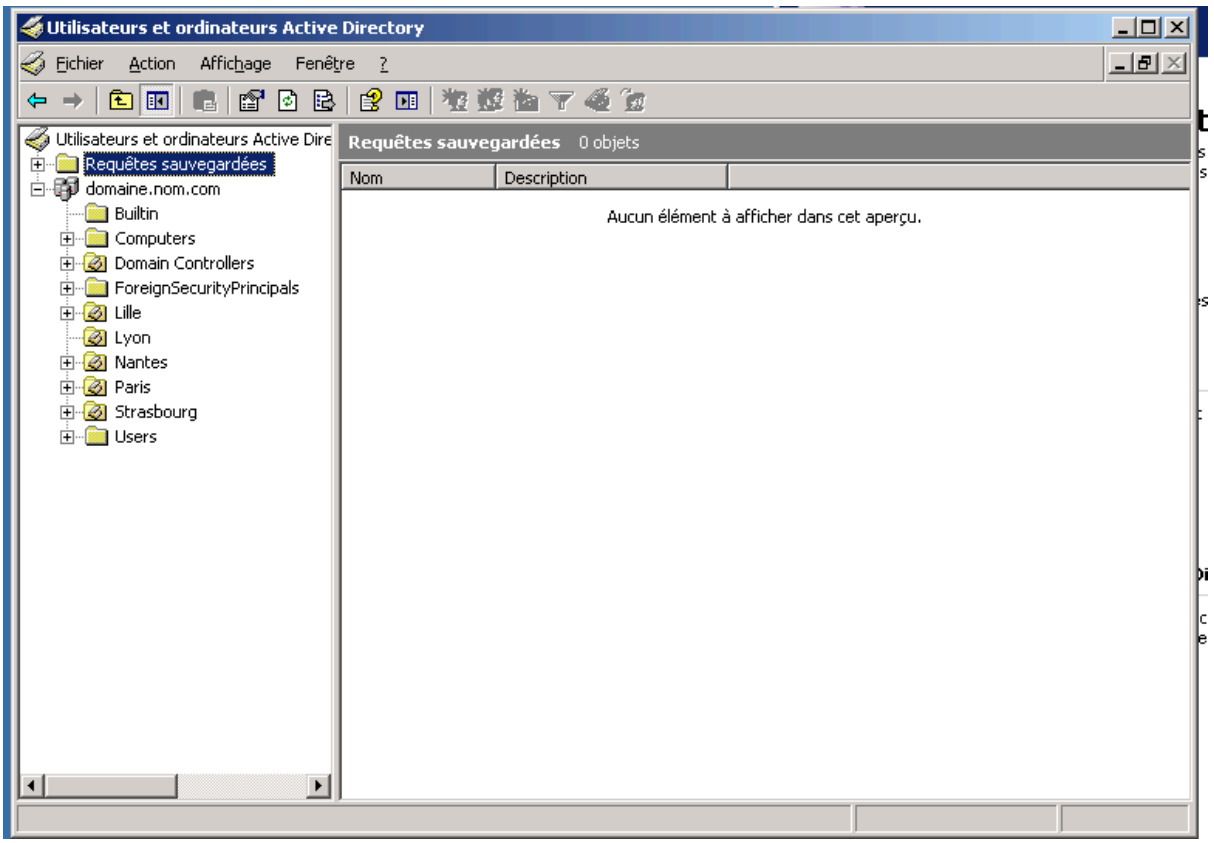
Utilisateurs et ordinateurs Active Directory
Fichier Action Affichage Fenêtre ?
Utilisateurs et ordinateurs Active Dire
Requêtes sauvegardées
domaine.nom.com
Builtin
Computers
Domain Controllers
ForeignSecurityPrincipals
Lille
Lyon
Nantes
Paris
Strasbourg
Users
Requêtes sauvegardées 0 objets
Nom
Description
Aucun élément à afficher dans cet aperçu.

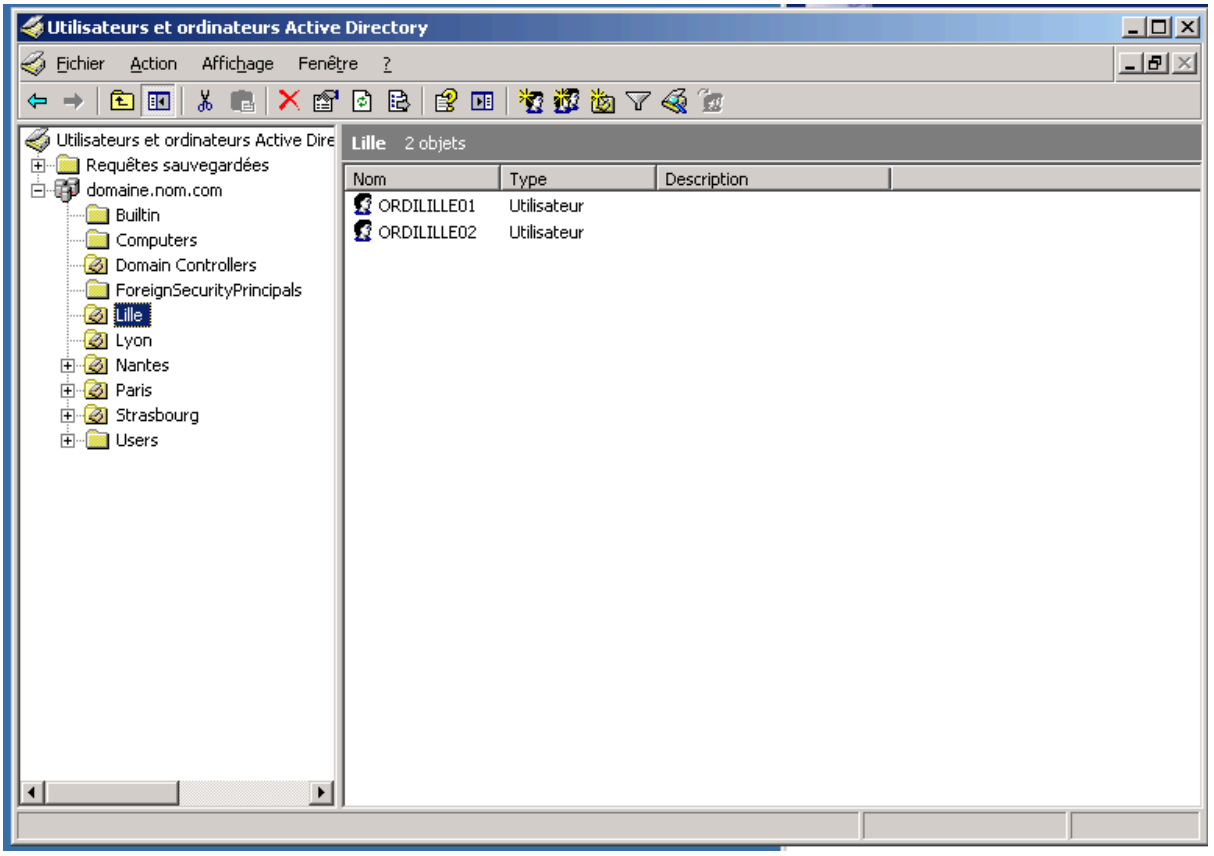
Utilisateurs et ordinateurs Active Directory
Fichier Action Affichage Fenêtre ?
Utilisateurs et ordinateurs Active Dire
Requêtes sauvegardées
domaine.nom.com
Builtin
Computers
Domain Controllers
ForeignSecurityPrincipals
Lille
Lyon
Nantes
Paris
Strasbourg
Users
Lille 2 objets
Nom
Type
Description
ORDILILLE01 Utilisateur
ORDILILLE02 Utilisateur

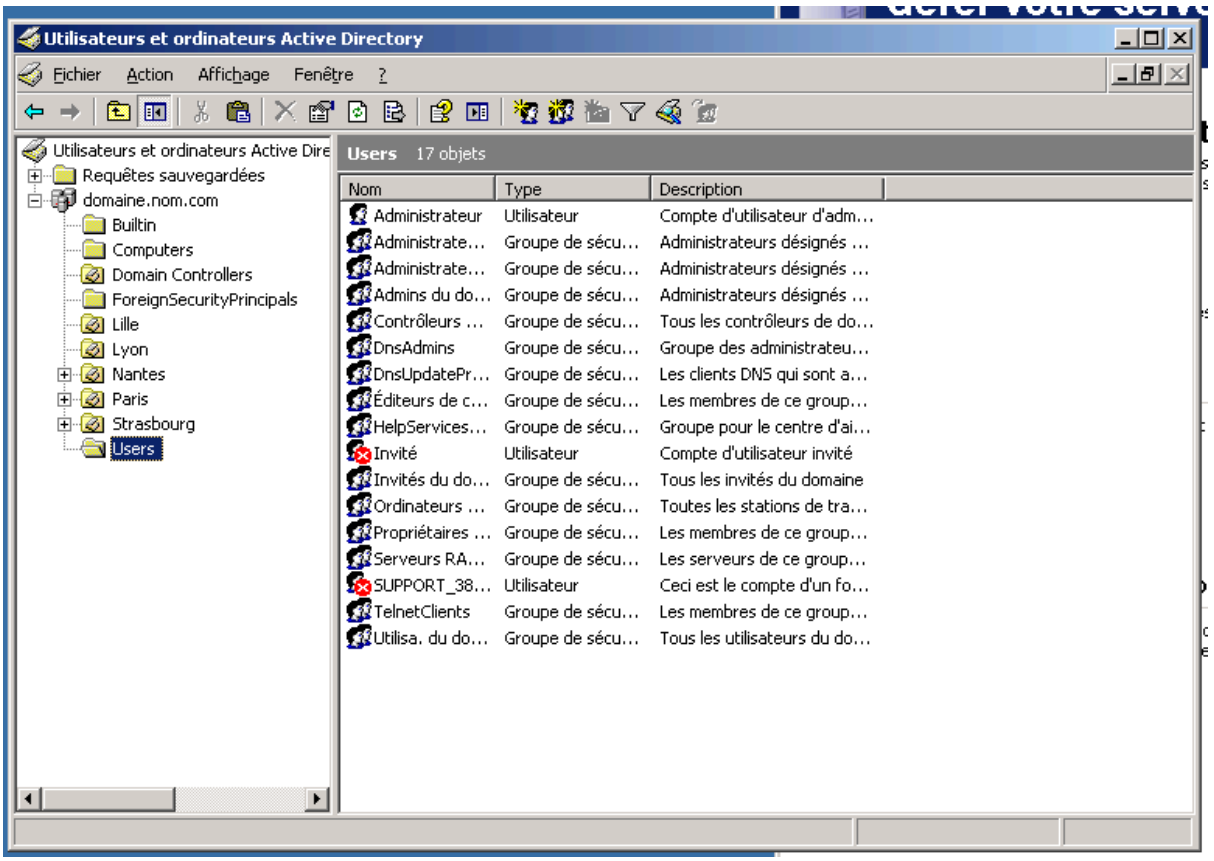
Utilisateurs et ordinateurs Active Directory
Fichier Action Affichage Fenêtre ?
Utilisateurs et ordinateurs Active Dire
Requêtes sauvegardées
domaine.nom.com
Builtin
Computers
Domain Controllers
ForeignSecurityPrincipals
Lille
Lyon
Nantes
Paris
Strasbourg
Users
Users 17 objets
Nom Type Description
Administrateur Utilisateur Compte d'utilisateur d'adm...
Administrate... Groupe de sécu... Administrateurs désignés ...
Administrate... Groupe de sécu... Administrateurs désignés ...
Admins du do... Groupe de sécu... Administrateurs désignés ...
Contrôleurs ... Groupe de sécu... Tous les contrôleurs de do...
DnsAdmins Groupe de sécu... Groupe des administrateu...
DnsUpdatePr... Groupe de sécu... Les clients DNS qui sont a...
Éditeurs de c... Groupe de sécu... Les membres de ce group...
HelpServices... Groupe de sécu... Groupe pour le centre d'ai...
Invité Utilisateur Compte d'utilisateur invité
Invités du do... Groupe de sécu... Tous les invités du domaine
Ordinateurs ... Groupe de sécu... Toutes les stations de tra...
Propriétaires ... Groupe de sécu... Les membres de ce group...
Serveurs RA... Groupe de sécu... Les serveurs de ce group...
SUPPORT_38... Utilisateur Ceci est le compte d'un fo...
TelnetClients Groupe de sécu... Les membres de ce group...
Utilisa. du do... Groupe de sécu... Tous les utilisateurs du do...

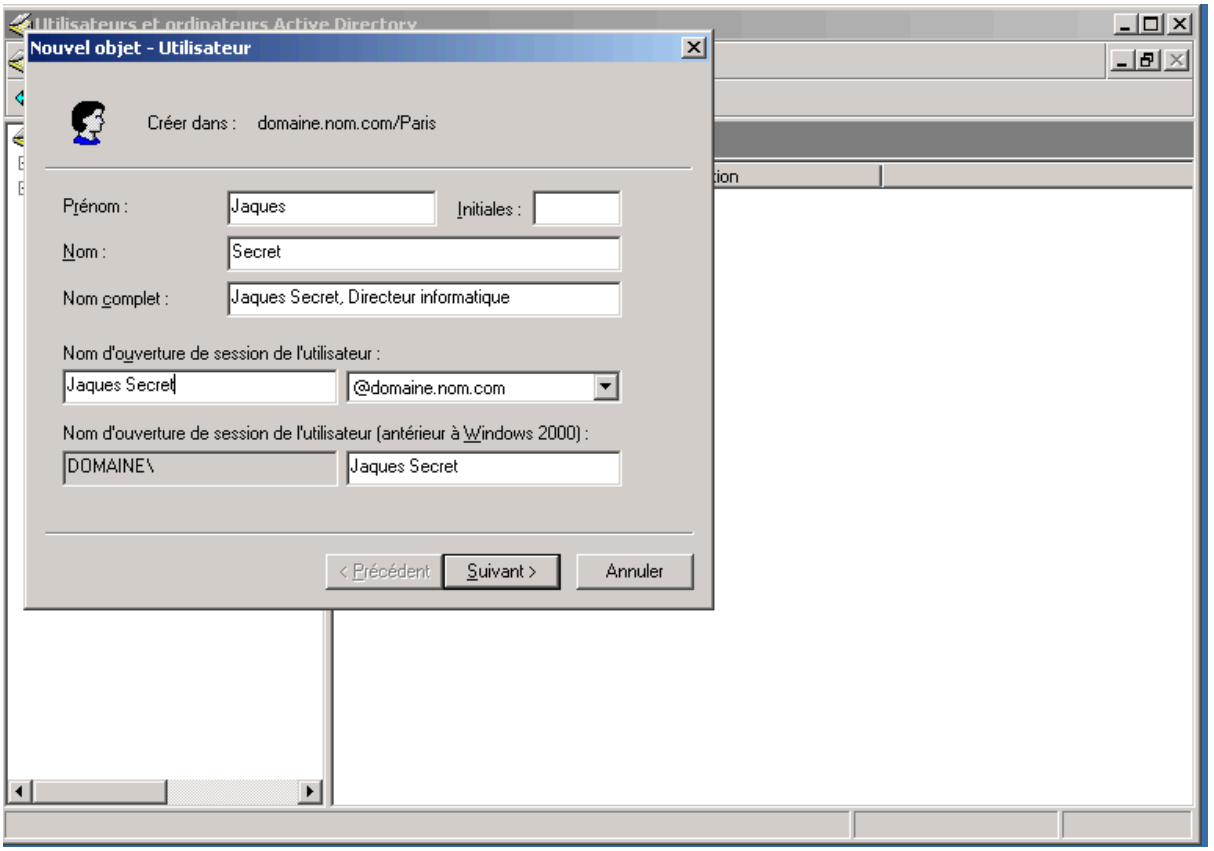
Nouvel objet - Utilisateur
Créer dans : domaine.nom.com/Paris
Prénom : Jaques
Initiales :
Nom : Secret
Nom complet : Jaques Secret, Directeur informatique
Nom d'ouverture de session de l'utilisateur :
Jaques Secret
@domaine.nom.com
Nom d'ouverture de session de l'utilisateur (antérieur à Windows 2000) :
DOMAINE\
Jaques Secret
< Précédent
Suivant >
Annuler

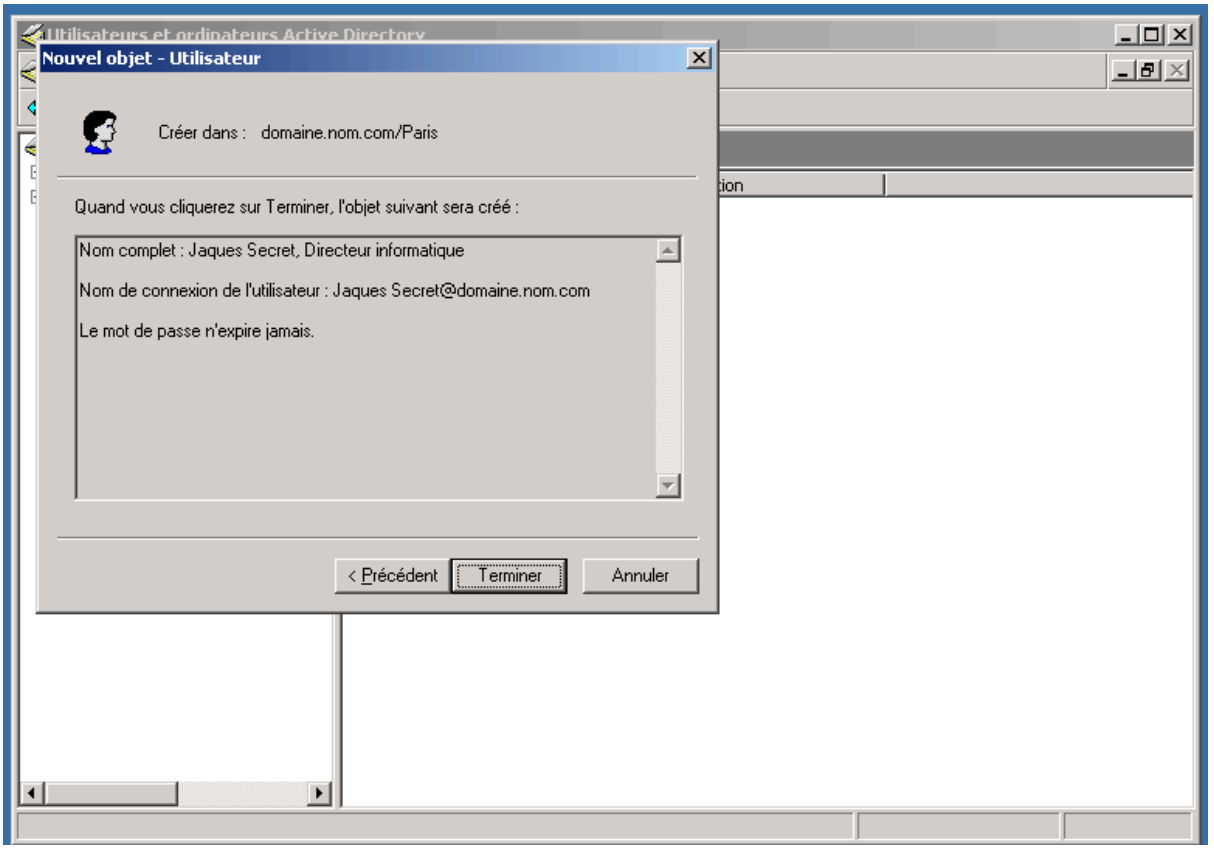
Utilisateurs et ordinateurs Active Directory
Nouvel objet - Utilisateur
Créer dans : domaine.nom.com/Paris
Quand vous cliquerez sur Terminer, l'objet suivant sera créé :
Nom complet : Jaques Secret, Directeur informatique
Nom de connexion de l'utilisateur : Jaques Secret@domaine.nom.com
Le mot de passe n'expire jamais.
< Précédent
Terminer
Annuler

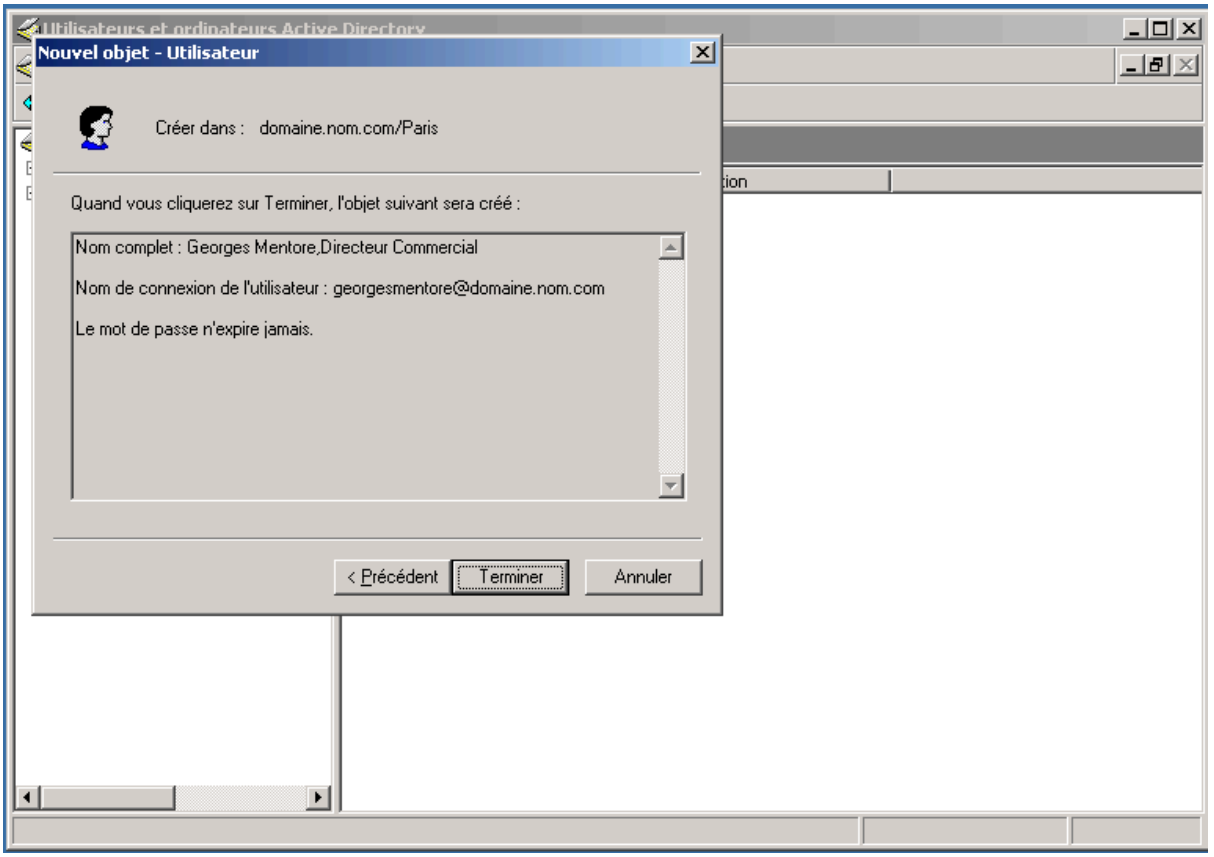
Utilisateurs et ordinateurs Active Directory
Nouvel objet - Utilisateur
Créer dans : domaine.nom.com/Paris
Quand vous cliquerez sur Terminer, l'objet suivant sera créé :
Nom complet : Georges Mentore,Directeur Commercial
Nom de connexion de l'utilisateur : georgesmentore@domaine.nom.com
Le mot de passe n'expire jamais.
< Précédent
Terminer
Annuler

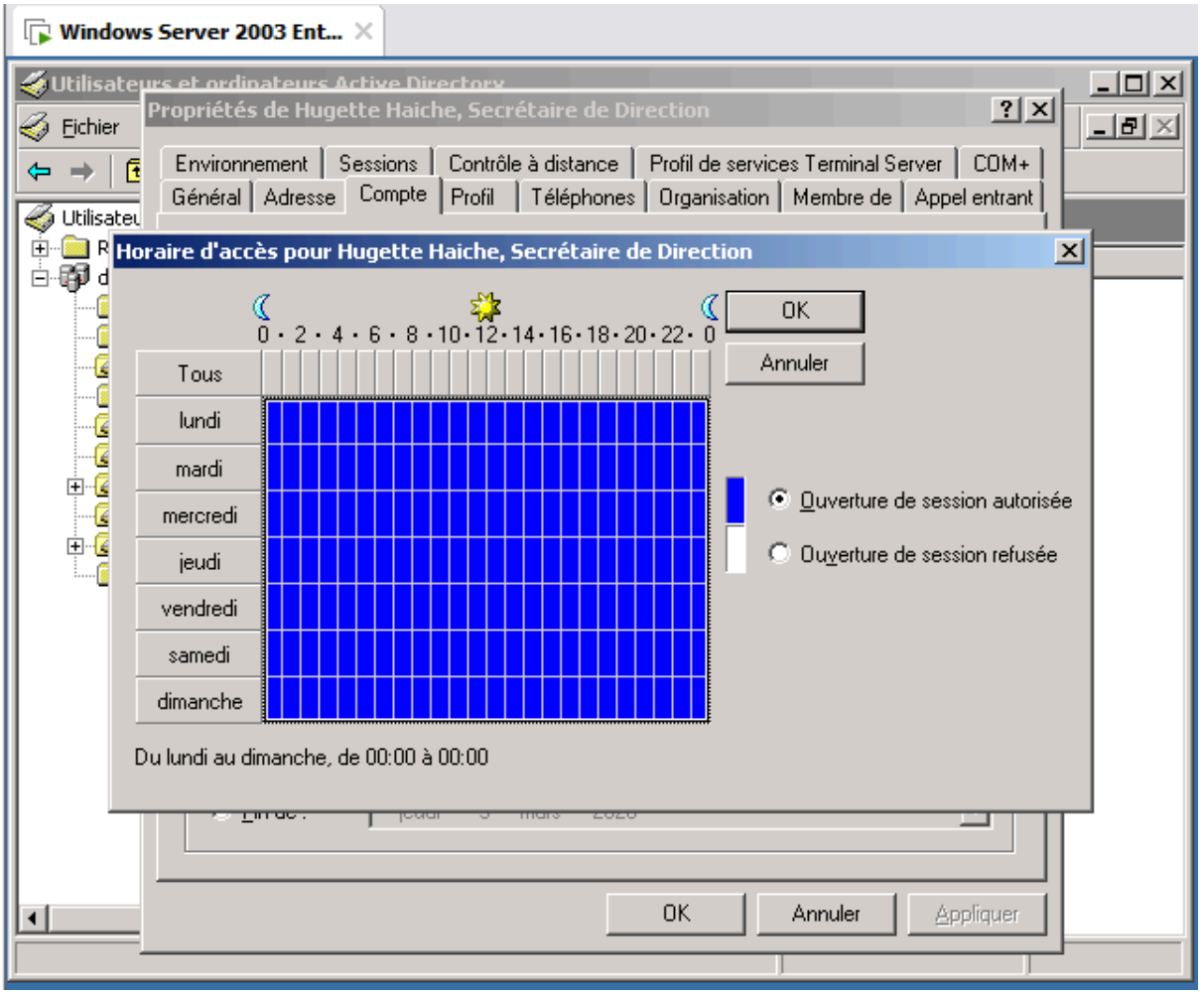
Windows Server 2003 Ent...
Utilisateurs et ordinateurs Active Directory
Fichier
Propriétés de Hugette Haiche, Secrétaire de Direction
Environnement
Sessions
Contrôle à distance
Profil de services Terminal Server
COM+
Général
Adresse
Compte
Profil
Téléphones
Organisation
Membre de
Appel entrant
Horaire d'accès pour Hugette Haiche, Secrétaire de Direction
0 · 2 · 4 · 6 · 8 · 10 · 12 · 14 · 16 · 18 · 20 · 22 · 0
OK
Annuler
Tous
lundi
mardi
mercredi
jeudi
vendredi
samedi
dimanche
Ouverture de session autorisée
Ouverture de session refusée
Du lundi au dimanche, de 00:00 à 00:00
OK
Annuler
Appliquer

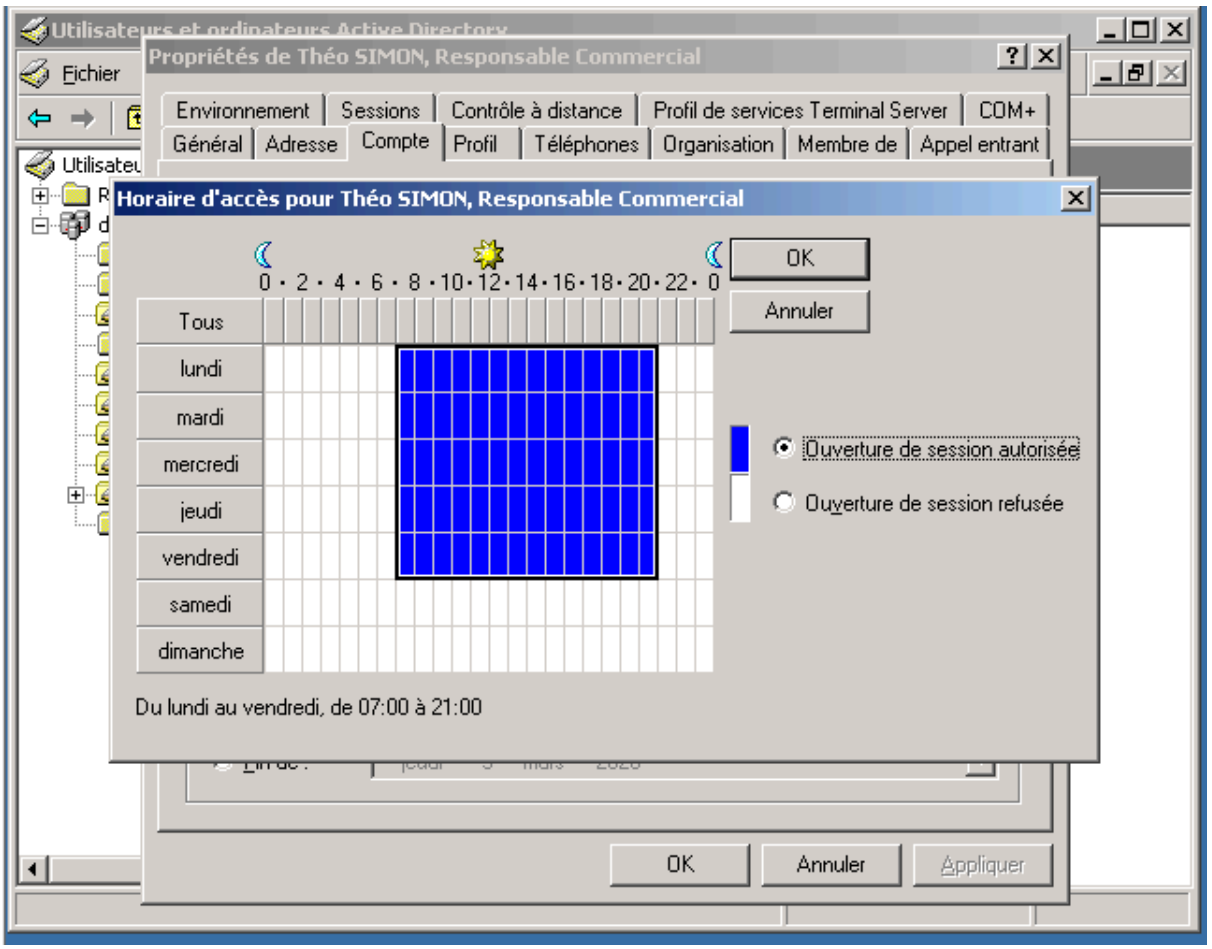
Utilisateurs et ordinateurs Active Directory
Fichier
Propriétés de Théo SIMON, Responsable Commercial
Environnement
Sessions
Contrôle à distance
Profil de services Terminal Server
COM+
Général
Adresse
Compte
Profil
Téléphones
Organisation
Membre de
Appel entrant
Horaire d'accès pour Théo SIMON, Responsable Commercial
0 · 2 · 4 · 6 · 8 · 10 · 12 · 14 · 16 · 18 · 20 · 22 · 0
OK
Annuler
Tous
lundi
mardi
mercredi
jeudi
vendredi
samedi
dimanche
Ouverture de session autorisée
Ouverture de session refusée
Du lundi au vendredi, de 07:00 à 21:00
OK
Annuler
Appliquer

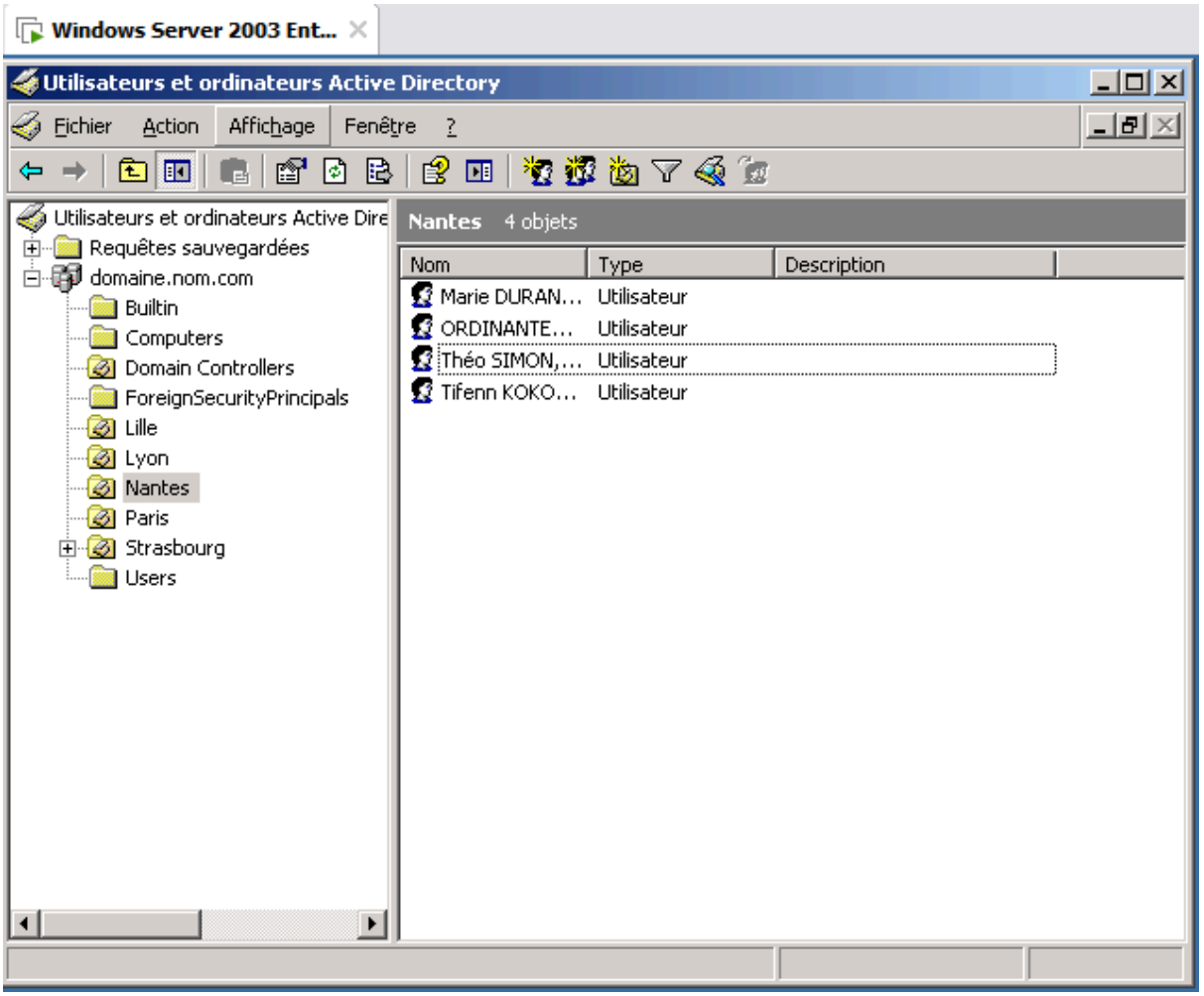
Windows Server 2003 Ent...
Utilisateurs et ordinateurs Active Directory
Fichier
Action
Affichage
Fenêtre
?
Utilisateurs et ordinateurs Active Dire
Requêtes sauvegardées
domaine.nom.com
Builtin
Computers
Domain Controllers
ForeignSecurityPrincipals
Lille
Lyon
Nantes
Paris
Strasbourg
Users
Nantes 4 objets
Nom
Type
Description
Marie DURAN...
Utilisateur
ORDINANTE...
Utilisateur
Théo SIMON,...
Utilisateur
Tifenn KOKO...
Utilisateur

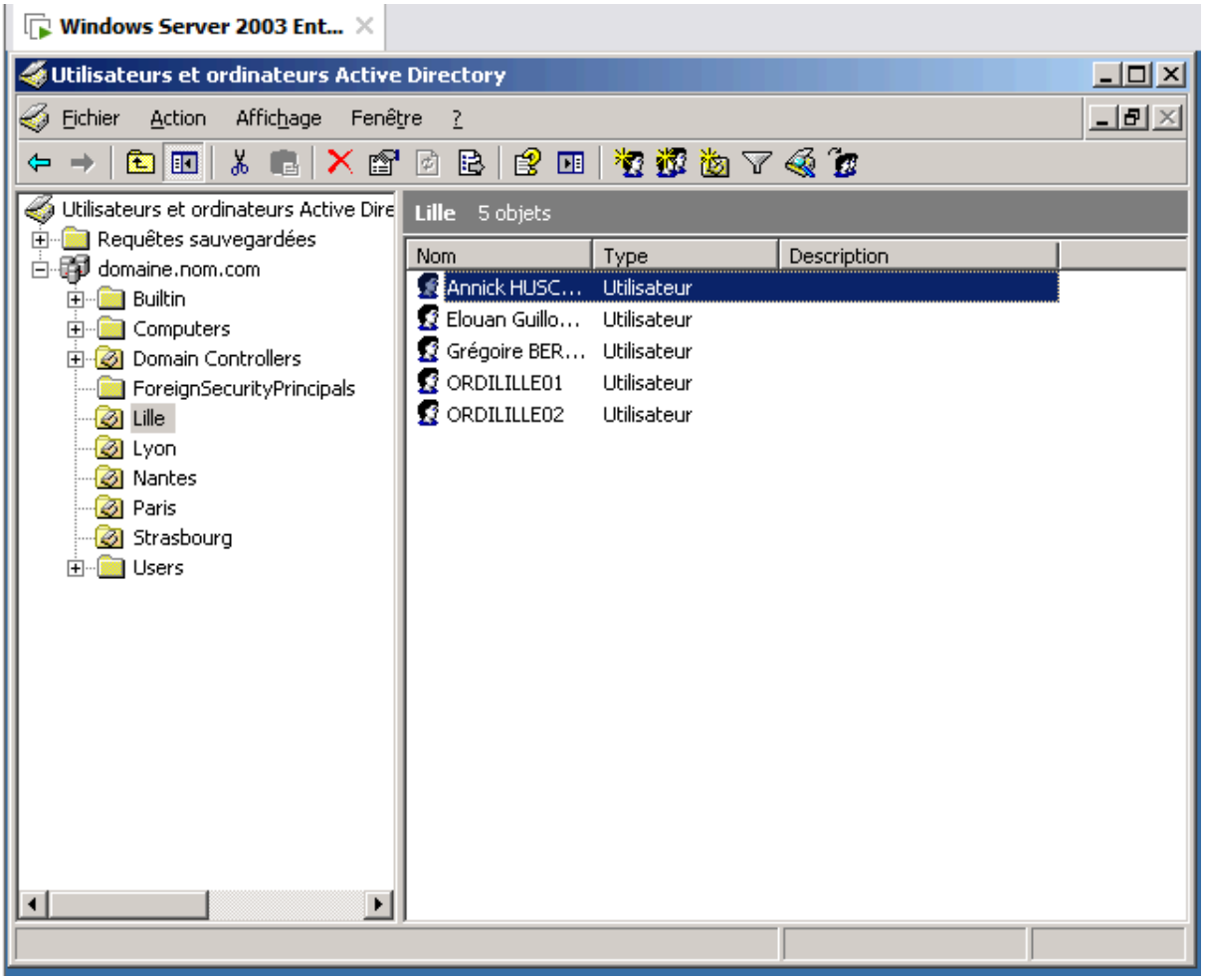
Windows Server 2003 Ent...
Utilisateurs et ordinateurs Active Directory
Fichier Action Affichage Fenêtre ?
Utilisateurs et ordinateurs Active Dire
Requêtes sauvegardées
domaine.nom.com
Builtin
Computers
Domain Controllers
ForeignSecurityPrincipals
Lille
Lyon
Nantes
Paris
Strasbourg
Users
Lille 5 objets
Nom Type Description
Annick HUSC... Utilisateur
Elouan Guillo... Utilisateur
Grégoire BER... Utilisateur
ORDILILLE01 Utilisateur
ORDILILLE02 Utilisateur

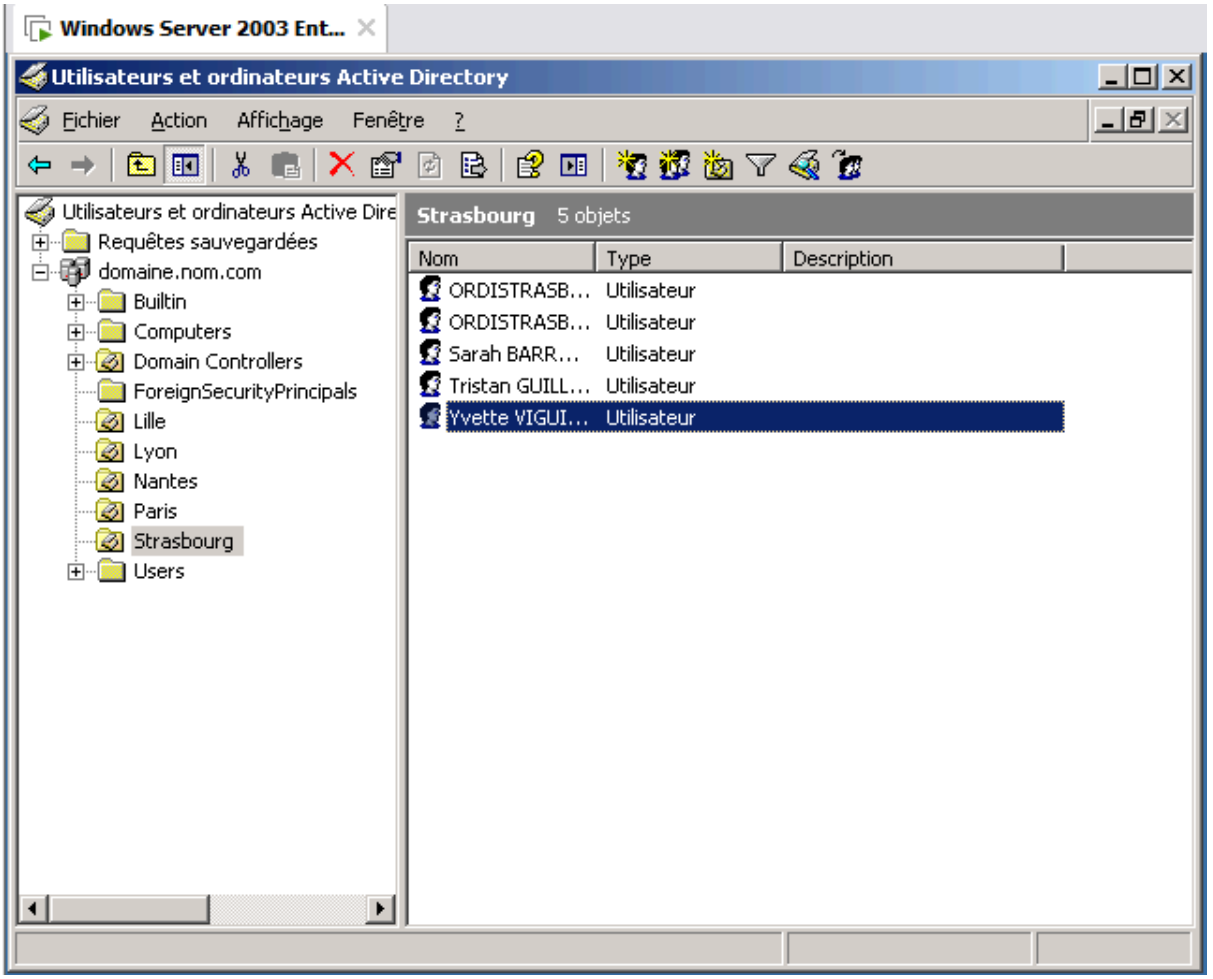
Windows Server 2003 Ent...
Utilisateurs et ordinateurs Active Directory
Fichier Action Affichage Fenêtre ?
Utilisateurs et ordinateurs Active Dire
Requêtes sauvegardées
domaine.nom.com
Builtin
Computers
Domain Controllers
ForeignSecurityPrincipals
Lille
Lyon
Nantes
Paris
Strasbourg
Users
Strasbourg 5 objets
Nom Type Description
ORDISTRASB... Utilisateur
ORDISTRASB... Utilisateur
Sarah BARR... Utilisateur
Tristan GUILL... Utilisateur
Yvette VIGUI... Utilisateur

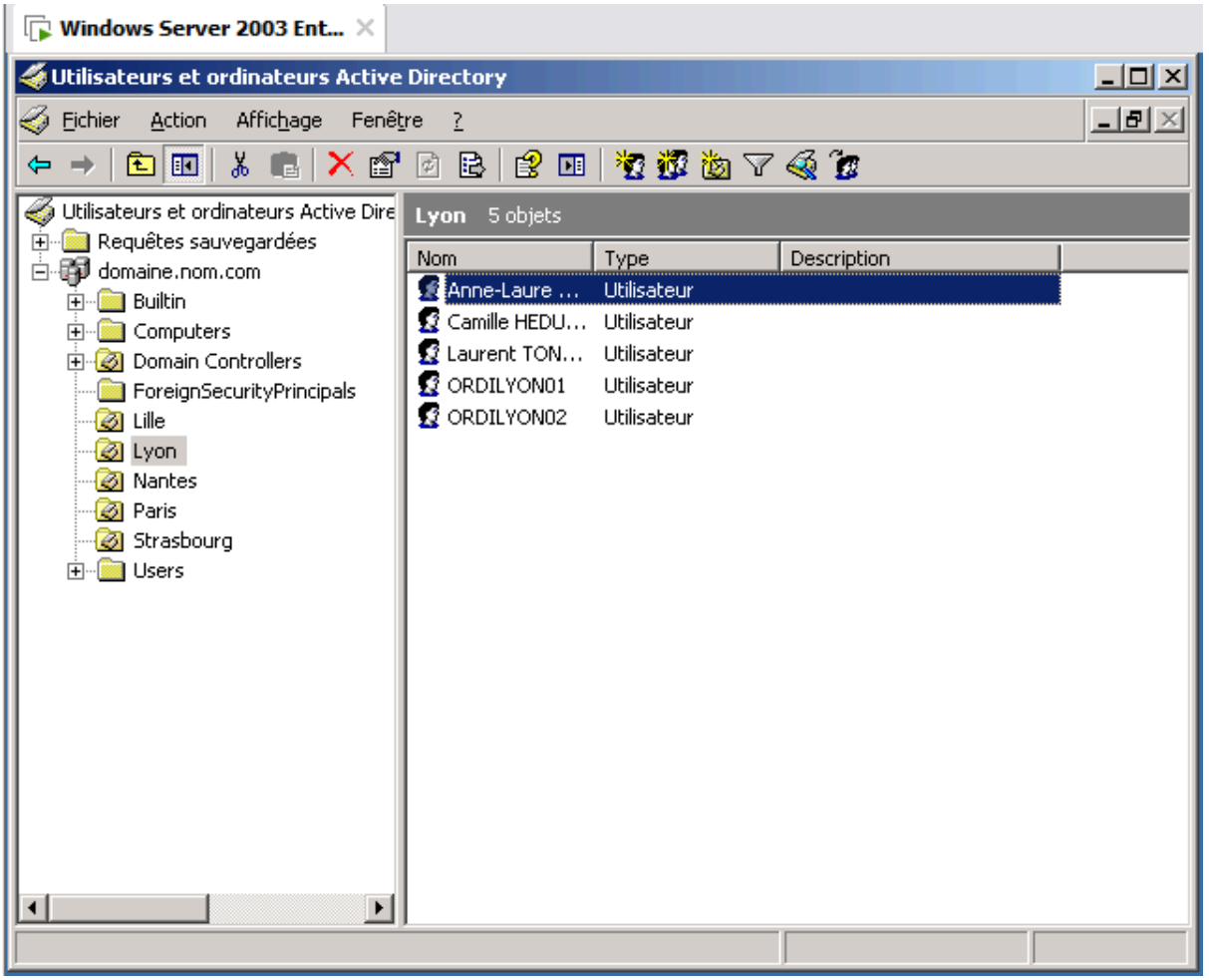
Windows Server 2003 Ent...
Utilisateurs et ordinateurs Active Directory
Fichier Action Affichage Fenêtre ?
Utilisateurs et ordinateurs Active Dire
Requêtes sauvegardées
domaine.nom.com
Builtin
Computers
Domain Controllers
ForeignSecurityPrincipals
Lille
Lyon
Nantes
Paris
Strasbourg
Users
Lyon 5 objets
Nom Type Description
Anne-Laure ... Utilisateur
Camille HEDU... Utilisateur
Laurent TON... Utilisateur
ORDILYON01 Utilisateur
ORDILYON02 Utilisateur

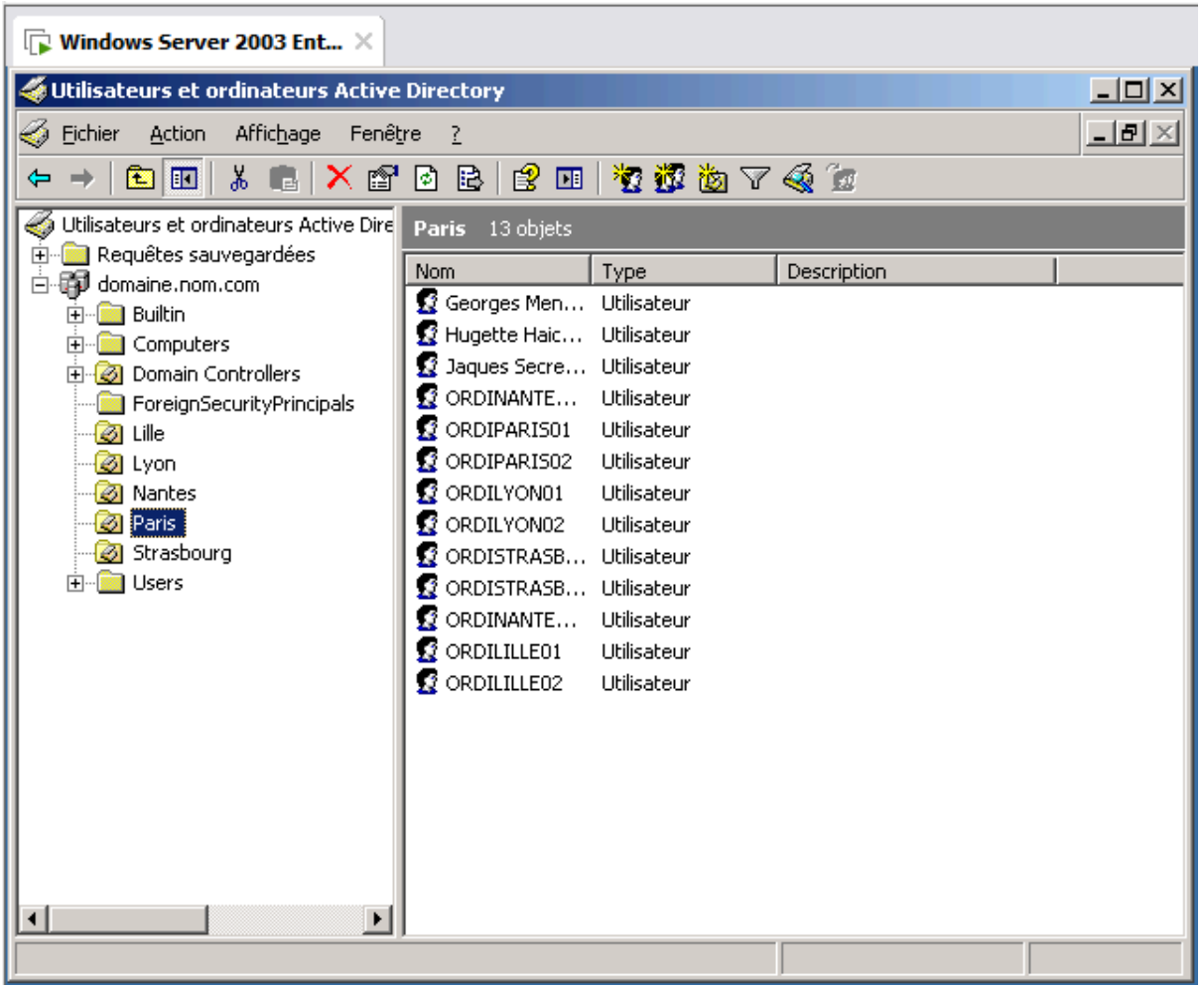
Windows Server 2003 Ent...
Utilisateurs et ordinateurs Active Directory
Fichier Action Affichage Fenêtre ?
Utilisateurs et ordinateurs Active Dire
Requêtes sauvegardées
domaine.nom.com
Builtin
Computers
Domain Controllers
ForeignSecurityPrincipals
Lille
Lyon
Nantes
Paris
Strasbourg
Users
Paris 13 objets
Nom Type Description
Georges Men... Utilisateur
Hugette Haic... Utilisateur
Jaques Secre... Utilisateur
ORDINANTE... Utilisateur
ORDIPARIS01 Utilisateur
ORDIPARIS02 Utilisateur
ORDILYON01 Utilisateur
ORDILYON02 Utilisateur
ORDISTRASB... Utilisateur
ORDISTRASB... Utilisateur
ORDINANTE... Utilisateur
ORDILILLE01 Utilisateur
ORDILILLE02 Utilisateur

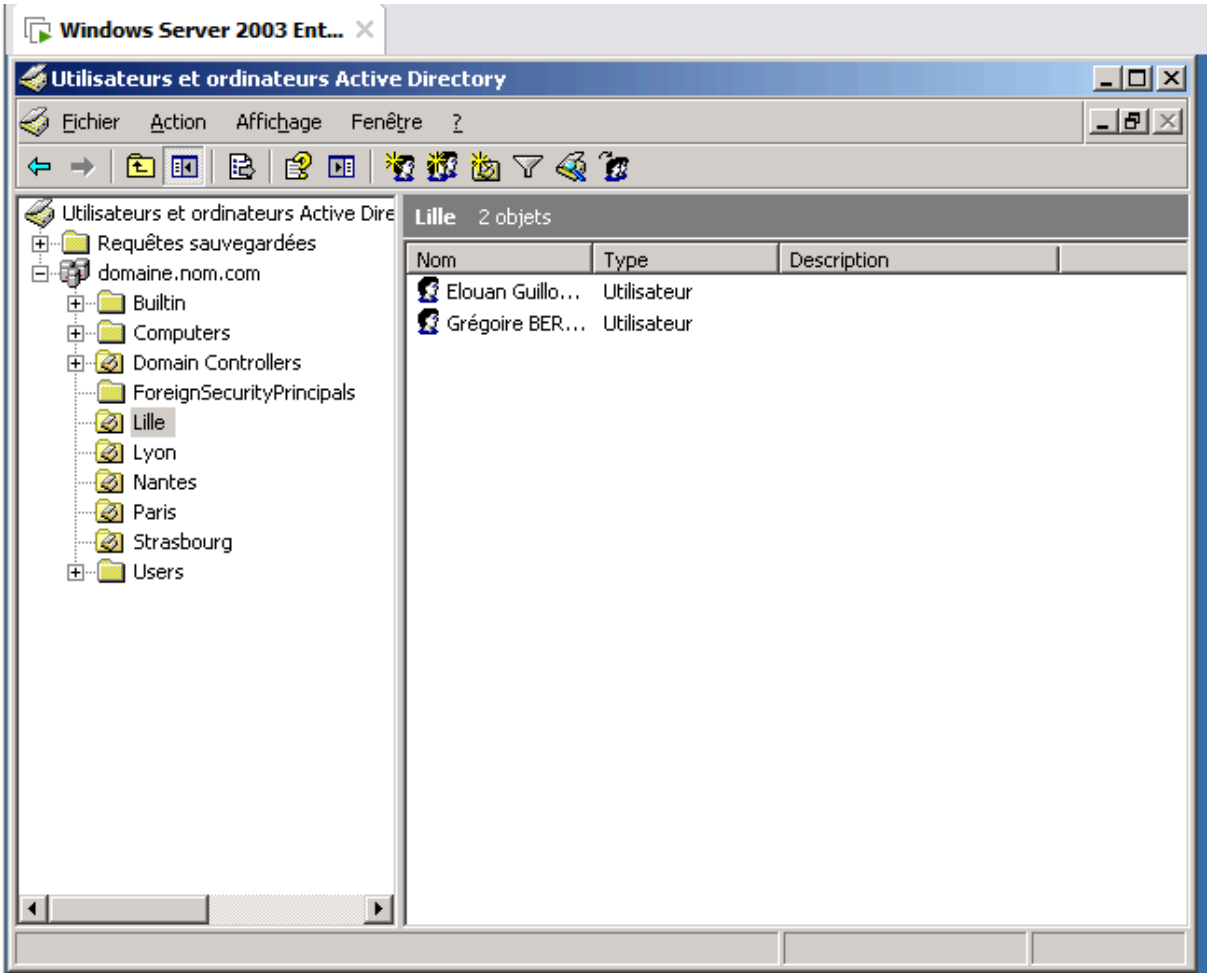
Windows Server 2003 Ent...
Utilisateurs et ordinateurs Active Directory
Fichier Action Affichage Fenêtre ?
Utilisateurs et ordinateurs Active Dire
Requêtes sauvegardées
domaine.nom.com
Builtin
Computers
Domain Controllers
ForeignSecurityPrincipals
Lille
Lyon
Nantes
Paris
Strasbourg
Users
Lille 2 objets
Nom
Type
Description
Elouan Guillo...
Utilisateur
Grégoire BER...
Utilisateur

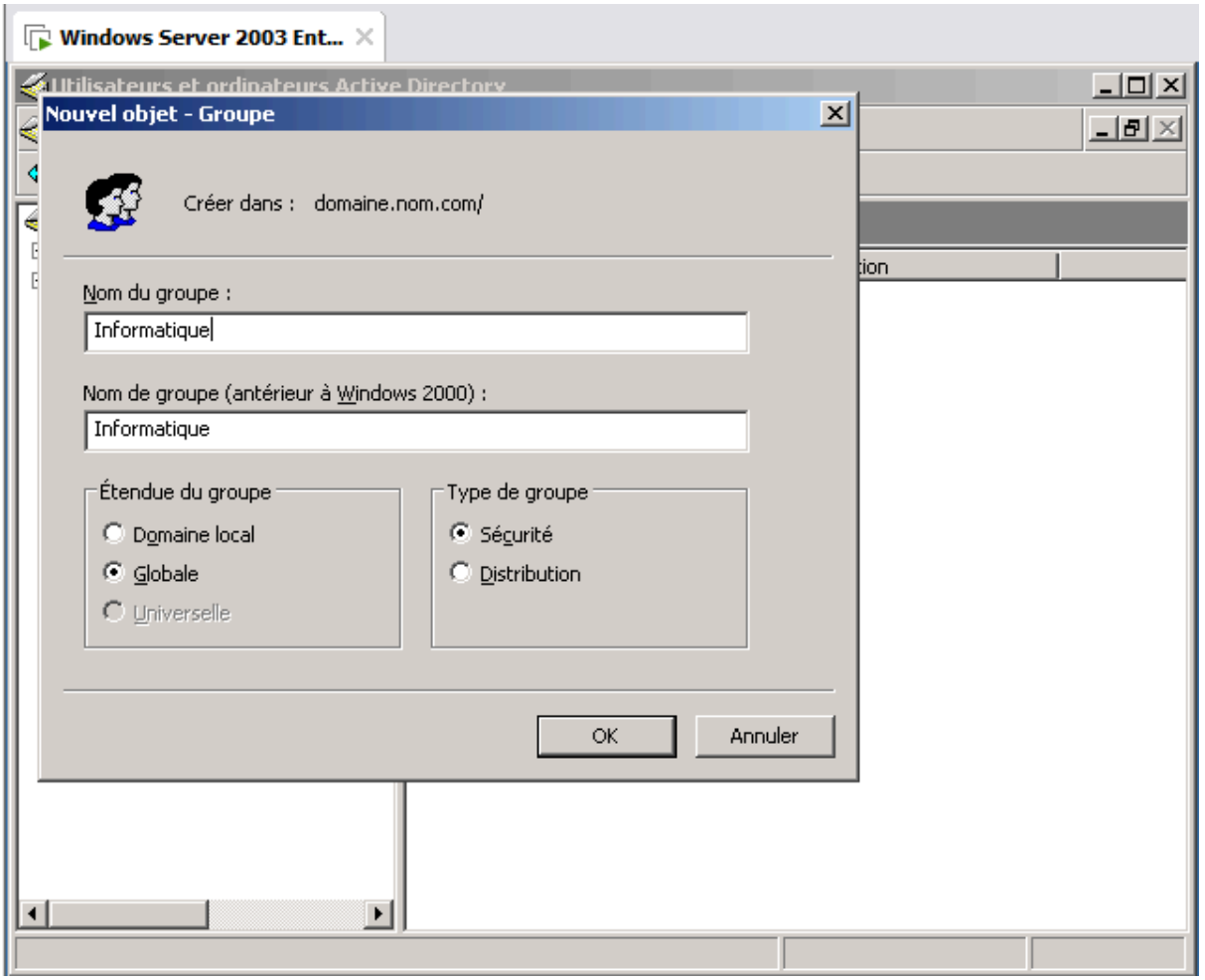
Windows Server 2003 Ent...
Utilisateurs et ordinateurs Active Directory
Nouvel objet - Groupe
Créer dans : domaine.nom.com/
Nom du groupe :
Informatique
Nom de groupe (antérieur à Windows 2000) :
Informatique
Étendue du groupe
Domaine local
Globale
Universelle
Type de groupe
Sécurité
Distribution
OK
Annuler

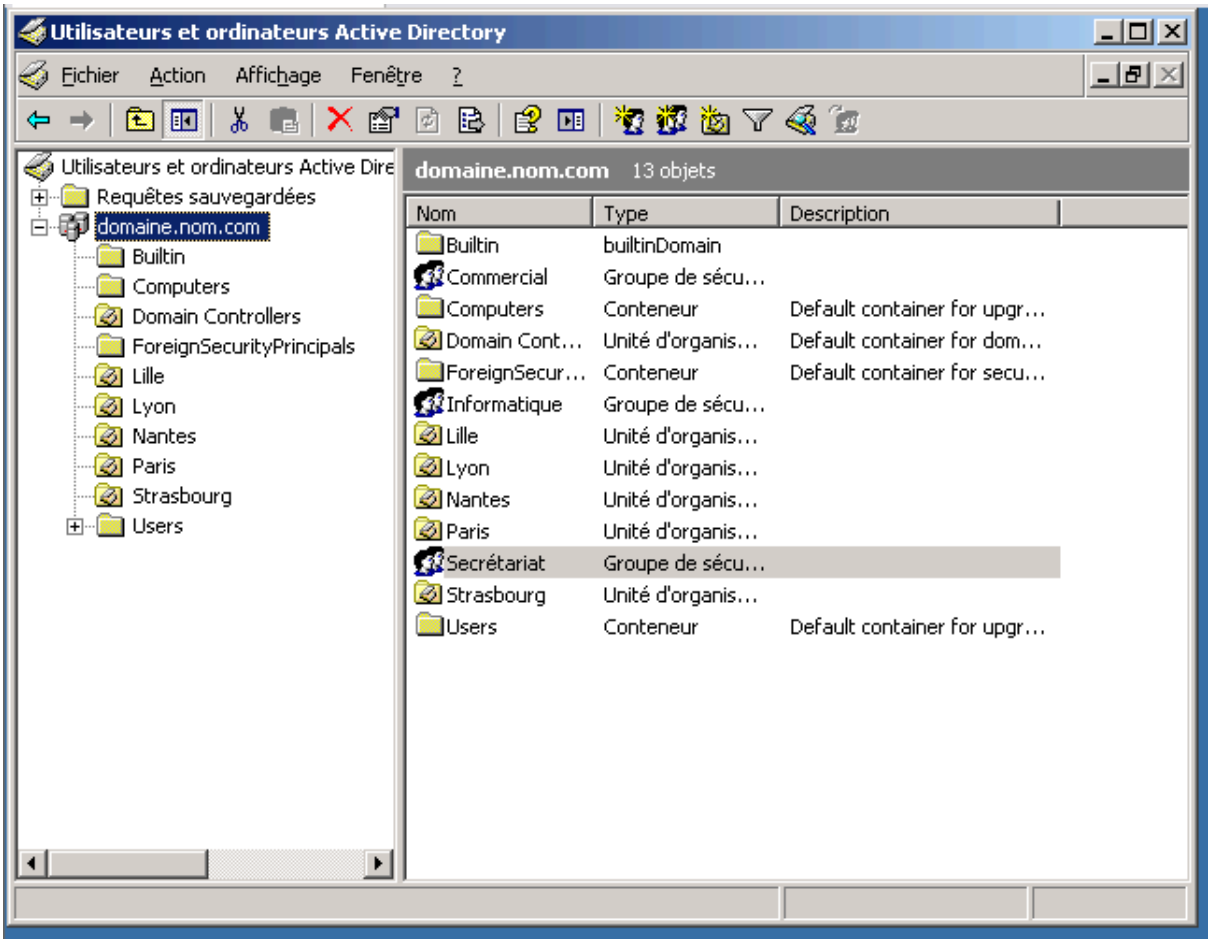
Utilisateurs et ordinateurs Active Directory
Fichier Action Affichage Fenêtre ?
Utilisateurs et ordinateurs Active Dire
Requêtes sauvegardées
domaine.nom.com
Builtin
Computers
Domain Controllers
ForeignSecurityPrincipals
Lille
Lyon
Nantes
Paris
Strasbourg
Users
domaine.nom.com 13 objets
Nom Type Description
Builtin builtinDomain
Commercial Groupe de sécu...
Computers Conteneur Default container for upgr...
Domain Cont... Unité d'organis... Default container for dom...
ForeignSecur... Conteneur Default container for secu...
Informatique Groupe de sécu...
Lille Unité d'organis...
Lyon Unité d'organis...
Nantes Unité d'organis...
Paris Unité d'organis...
Secrétariat Groupe de sécu...
Strasbourg Unité d'organis...
Users Conteneur Default container for upgr...

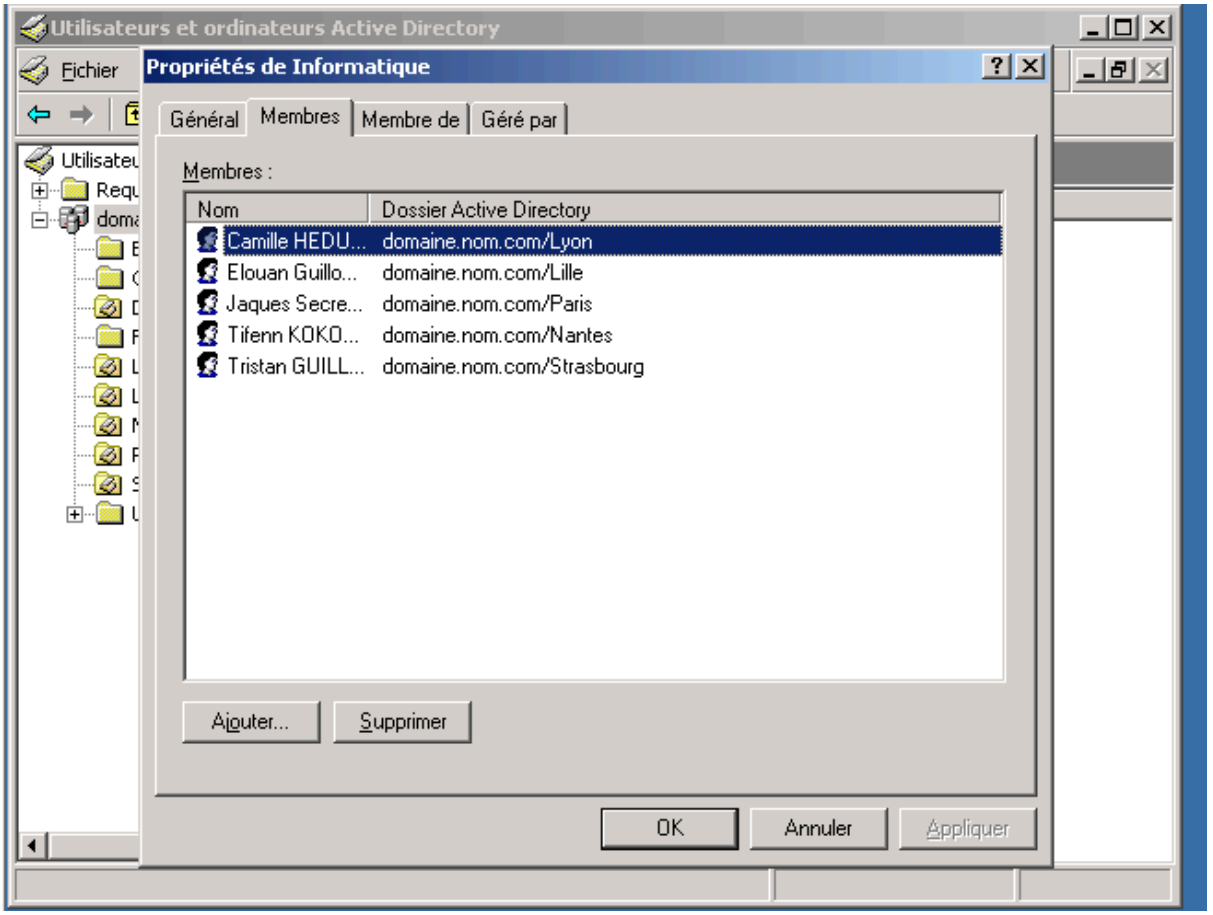
Utilisateurs et ordinateurs Active Directory
Fichier
Propriétés de Informatique
Général
Membres
Membre de
Géré par
Membres :
Nom
Dossier Active Directory
Camille HEDU...
domaine.nom.com/Lyon
Elouan Guillo...
domaine.nom.com/Lille
Jaques Secre...
domaine.nom.com/Paris
Tifenn KOKO...
domaine.nom.com/Nantes
Tristan GUILL...
domaine.nom.com/Strasbourg
Ajouter...
Supprimer
OK
Annuler
Appliquer

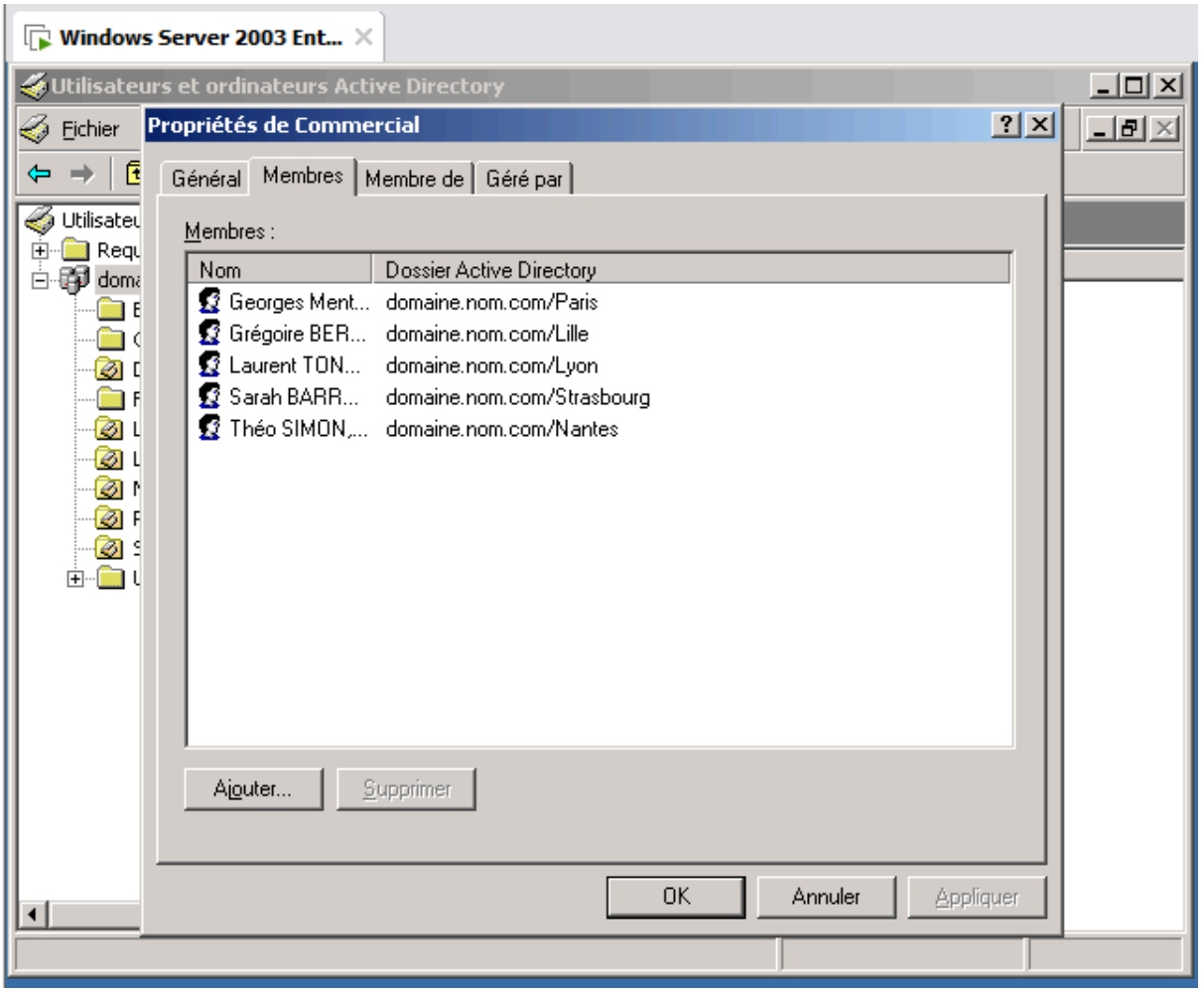
Windows Server 2003 Ent...
Utilisateurs et ordinateurs Active Directory
Fichier
Propriétés de Commercial
Général
Membres
Membre de
Géré par
Membres :
Nom
Dossier Active Directory
Georges Ment...
domaine.nom.com/Paris
Grégoire BER...
domaine.nom.com/Lille
Laurent TON...
domaine.nom.com/Lyon
Sarah BARR...
domaine.nom.com/Strasbourg
Théo SIMON,...
domaine.nom.com/Nantes
Ajouter...
Supprimer
OK
Annuler
Appliquer

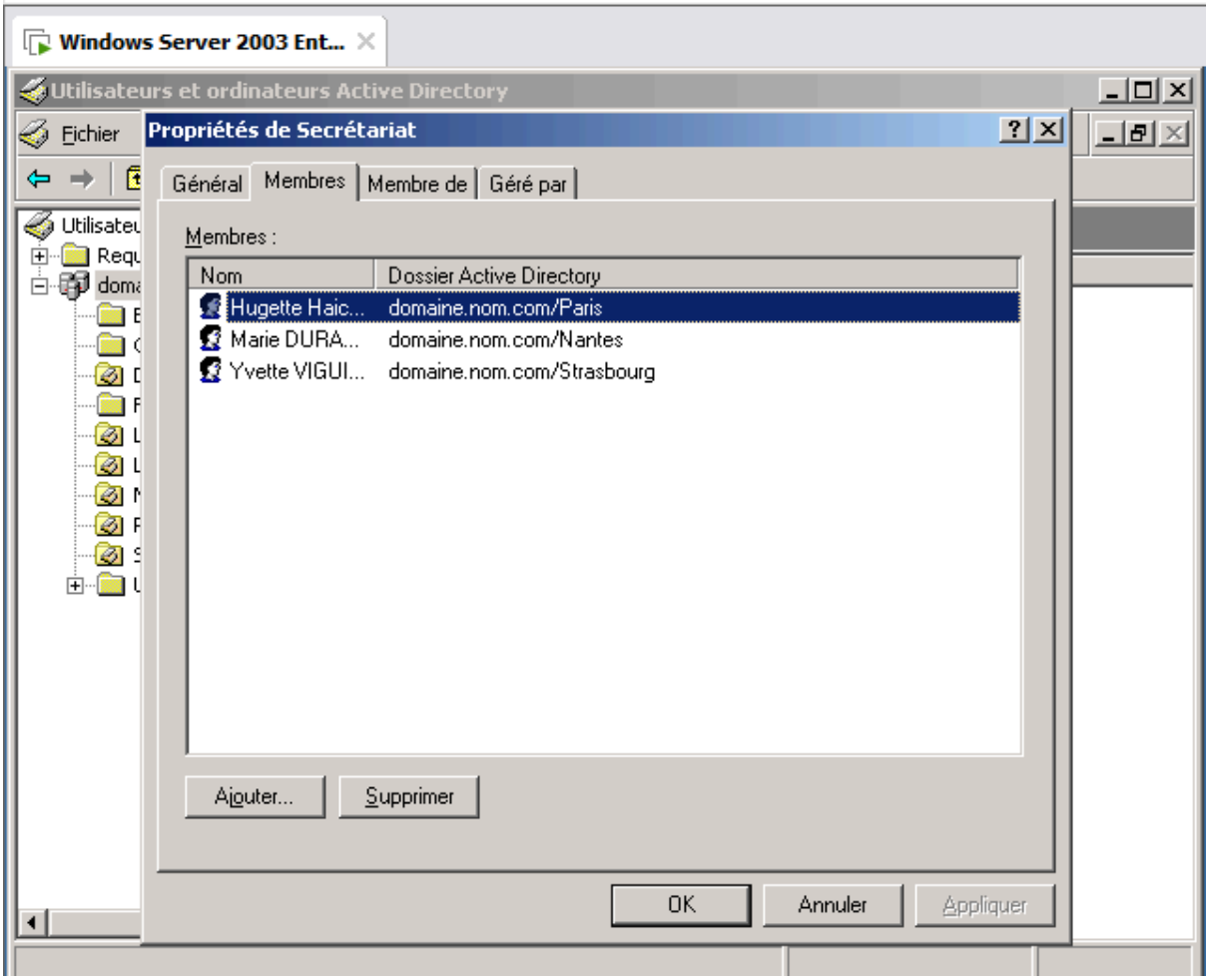
Windows Server 2003 Ent...
Utilisateurs et ordinateurs Active Directory
Fichier
Propriétés de Secrétariat
Général
Membres
Membre de
Géré par
Membres :
Nom
Dossier Active Directory
Hugette Haic...
domaine.nom.com/Paris
Marie DURA...
domaine.nom.com/Nantes
Yvette VIGUI...
domaine.nom.com/Strasbourg
Ajouter...
Supprimer
OK
Annuler
Appliquer